

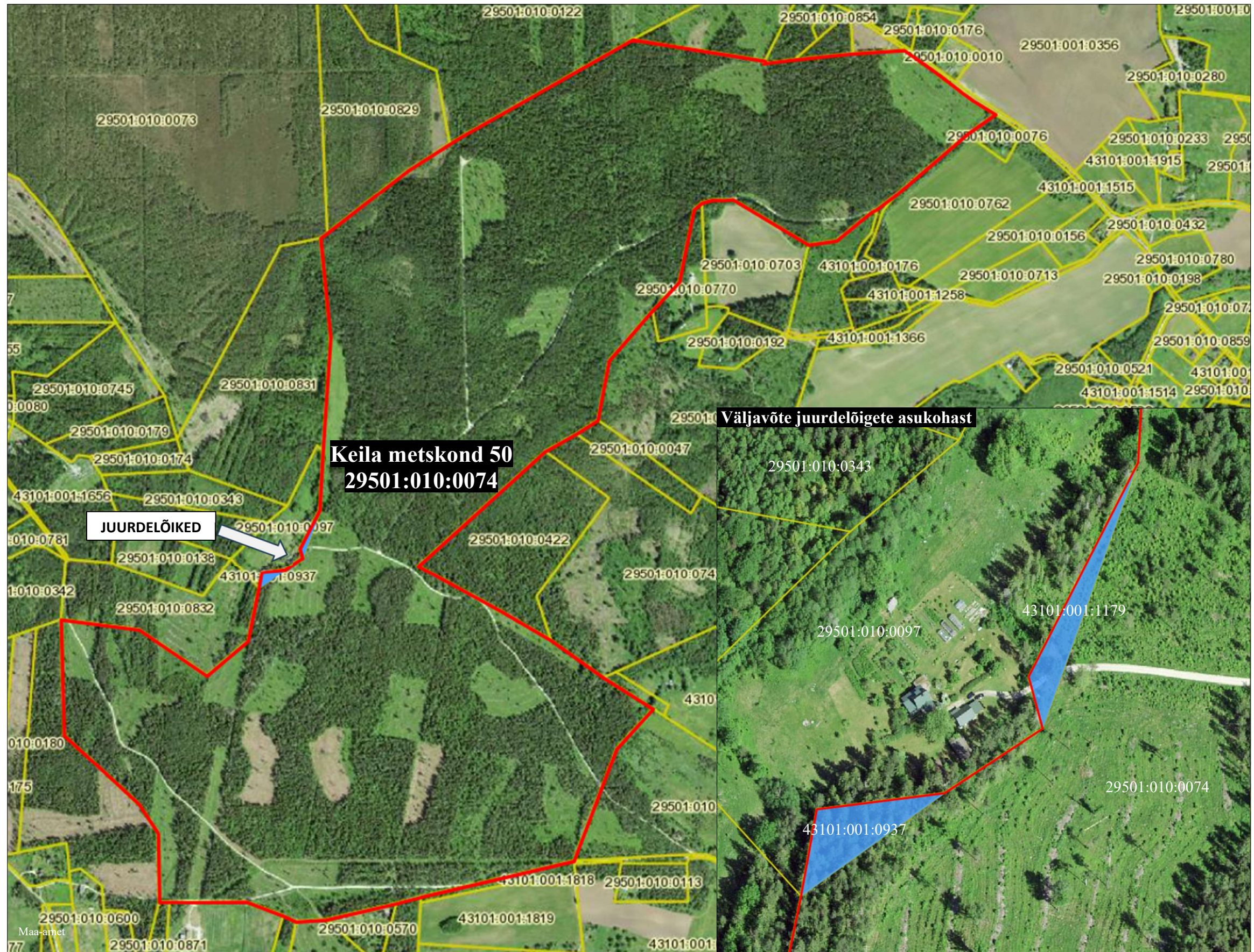



MAAKORRALDUSKAVA

Harju maakonnas Lääne-Harju vallas Maeru külas asuvale Keila metskond 50 kinnisasjale (registriosa nr 14413550, katastritunnus 29501:010:0074, omanik Eesti Vabariik, riigivara valitseja Kliimaministeerium, volitatud asutus Riigimetsa Majandamise Keskus) juurdelõigete tegemiseks



Leppemärgid:

-  katastriüksuste piirid
-  juurdelõiked (Aruääre ja Arunurga katastriüksused)
-  Keila metskond 50 katastriüksuse piir pärast juurdelõikete tegemist

Kooskõlastus:
 Riigimetsa Majandamise Keskuse esindaja
 /allkirjastatud digitaalselt/

Koostaja:
Maa-ameti riigimaade büroo peaspetsialist
Maarika Anger /allkirjastatud digitaalselt/

Koostamise kuupäev: 14.11.2023